

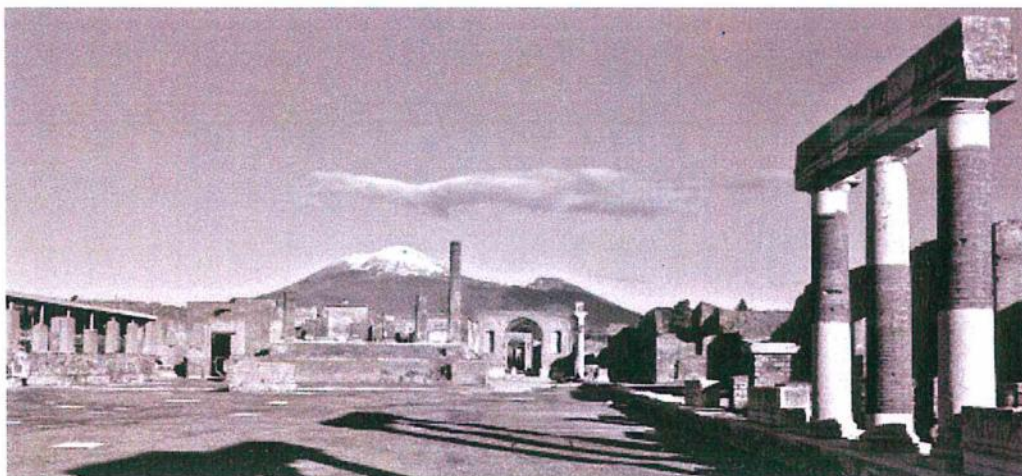

Soprintendenza Speciale Pompei



MINISTERO DEI BENI E DELLE ATTIVITA' CULTURALI E DEL TURISMO



**PROGETTO DI RESTAURO EDIFICIO SITO NELLA REGIO VII, ins. 5, civ. 18
PIANO DELLE INDAGINI**

SOPRINTENDENZA SPECIALE POMPEI

IL DIRETTORE GENERALE
Prof. Massimo OSANNA

**Responsabile Unico
del Procedimento**
arch. Marina Cesira D'Innocenzo

Gruppo di progettazione

arch. Angela Di Lillo, Segreteria Tecnica GPP

arch. ing. Raffaella Forgione, Segreteria Tecnica GPP

arch. Arianna Spinosa, Segreteria Tecnica GPP

ELABORATO

Elaborato EE

TITOLO ELABORATO

Elenco Elaborati

LIVELLO DI PROGETTAZIONE

ESECUTIVO

DATA di redazione
settembre 2016

Angela Di Lillo
Raffaella Forgione
Arianna Spinosa

Piano delle Indagini
Progetto di Restauro edificio sito nella Regio VII, Insula 5, civico 18
(sede attuale ristorante)

ELENCO ELABORATI

- 01 Relazione descrittiva tecnica generale
- 02 Piano indagini
- 03 Pianta
- 04 Computo metrico estimativo
- 05 Analisi prezzi
- 06 Rilievo fotografico
- 07 Quadro economico
- 08 Computo Metrico – Richiesta Offerta
- 09 Capitolato generale e speciale d'appalto.